

ÉTUDE PREALABLE
D'AMÉNAGEMENT FONCIER
BAISSEY

PROPOSITION DE PERIMETRE

Pièce n°8

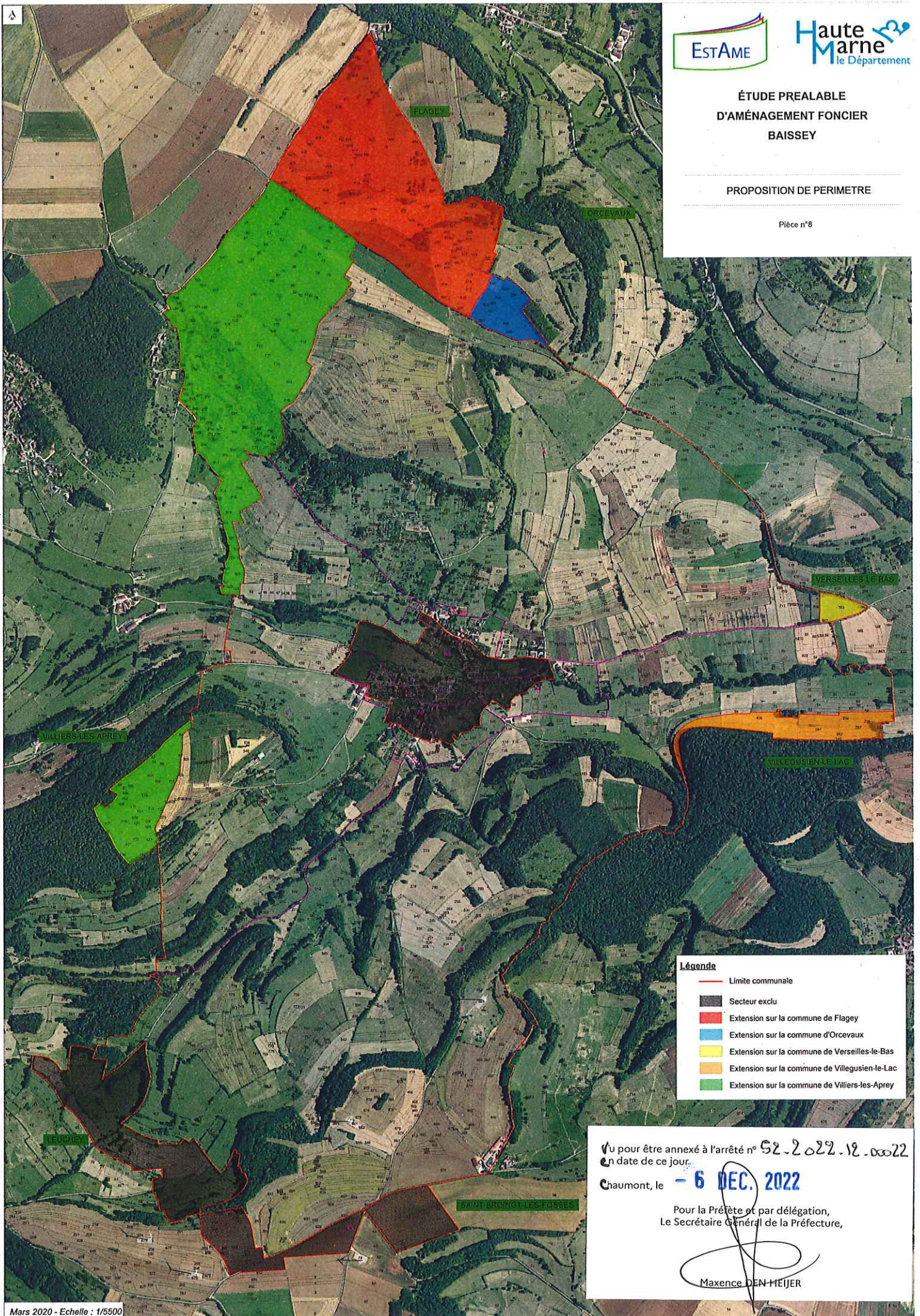

Légende

- Limite communale
- Secteur exclu
- Extension sur la commune de Flagey
- Extension sur la commune d'Orcevaux
- Extension sur la commune de Versailles-le-Bas
- Extension sur la commune de Villegusien-le-Lac
- Extension sur la commune de Villiers-les-Aprey

Vu pour être annexé à l'arrêté n° 52-2022-12-0022
en date de ce jour.

Chaumont, le **6 DEC. 2022**

Pour la Préfète et par délégation,
Le Secrétaire Général de la Préfecture,

Maxence DEN HEIJER

JJJ

Liste alphabétique des parcelles incluses dans le périmètre

Commune de Baissey :

SECTION A - n°s 1 à 25 – 27 à 83 – 86 à 143 – 146 à 150 – 153 à 185 – 188 à 276 – 278 à 285 – 287 à 329 – 331 à 393 – 395 – 396 – 398 – 400 à 438 – 440 à 562 – 566 à 569 – 571 à 636 – 638 – 640 à 695 – 697 à 712 – 714 à 741 – 743 à 756 – 759 à 775 – 777 à 827 – 834 à 836 – 839 à 844 – 846 – 847 – 850 à 861

SECTION AB - n°s 1 – 3 à 5 – 7 à 9 – 11 à 19 – 23 – 26 à 39 – 73 à 76 – 210 – 212 – 227 – 239 – 249 à 253 – 271 – 273 – 275 – 277 – 278 – 280 – 281

SECTION AC - n°s 1 à 3 – 5 à 25 – 27 à 29 – 119 – 120 – 127 – 128

SECTION AD - n°s 36 à 65 – 68 à 70 – 145 à 148 – 152 – 195 – 208 – 210 – 224 – 225 - 9999

SECTION B - n°s 1 – 4 à 51 – 54 à 92 – 94 à 140 – 142 à 153 – 155 à 166 – 168 à 243 – 245 à 255 – 257 à 276 – 278 à 375 – 377 à 387 – 389 – 391 à 395 – 397 à 444 – 446 à 459 – 461 à 496 – 498 à 511 – 514 à 545 – 547 à 561 – 563 à 579 – 581 à 614 – 629 à 664 – 677 à 682 – 694 – 695 – 699 à 715 – 717 à 727 – 730 à 759 – 761 à 803 – 814 à 822 – 826 – 832 à 850 – 852 – 854 – 856 à 864

SECTION C - n°s 1 à 68 – 70 à 140 – 142 à 146 – 150 à 159 – 161 – 163 à 209 – 211 à 253 – 255 à 282 – 284 – 287 – 288 – 290 à 318 – 320 à 331 – 333 à 492 – 494 – 495 – 497 à 510

SECTION YA - n° 6

Extension sur Flagey :

SECTION B - n°s 396 à 439 – 449 à 460 – 463 – 464 – 484 à 530 – 631 – 633 – 635 à 638

Extension sur Leuchey :

SECTION C - n°s 77 – 78

Extension sur Orcevaux :

SECTION B - n°s 495 à 499 – 501 à 511 – 523 à 525

Extension sur Versailles-le-Bas :

SECTION A - n°s 392 – 393 - 562

Extension sur Villegusien-le-Lac (territoire de Vesvres-sous-Prangey) :

SECTION D - n°s 234 à 243 – 245 – 434 à 437

Extension sur Villiers-lès-Aprey :

SECTION A - n°s 46 à 156 – 233 à 244 – 246 – 248 à 250 – 252 à 277 – 279 à 330 – 332 à 339

SECTION C - n°s 86 à 94 – 96 à 132 – 134 à 137 - 516

Vu pour être annexé à l'arrêté n° 52.2022.12.00022
en date de ce jour

Chaumont, le - 6 DEC 2022

Pour la Préfète et par délégation,
Le Secrétaire Général de la Préfecture,

Maxence DEN HEUER